Originalnoten von "Walter Klaus und seine Mühlberg-Musikanten"

Freizeitpolka

Walter KLAUS

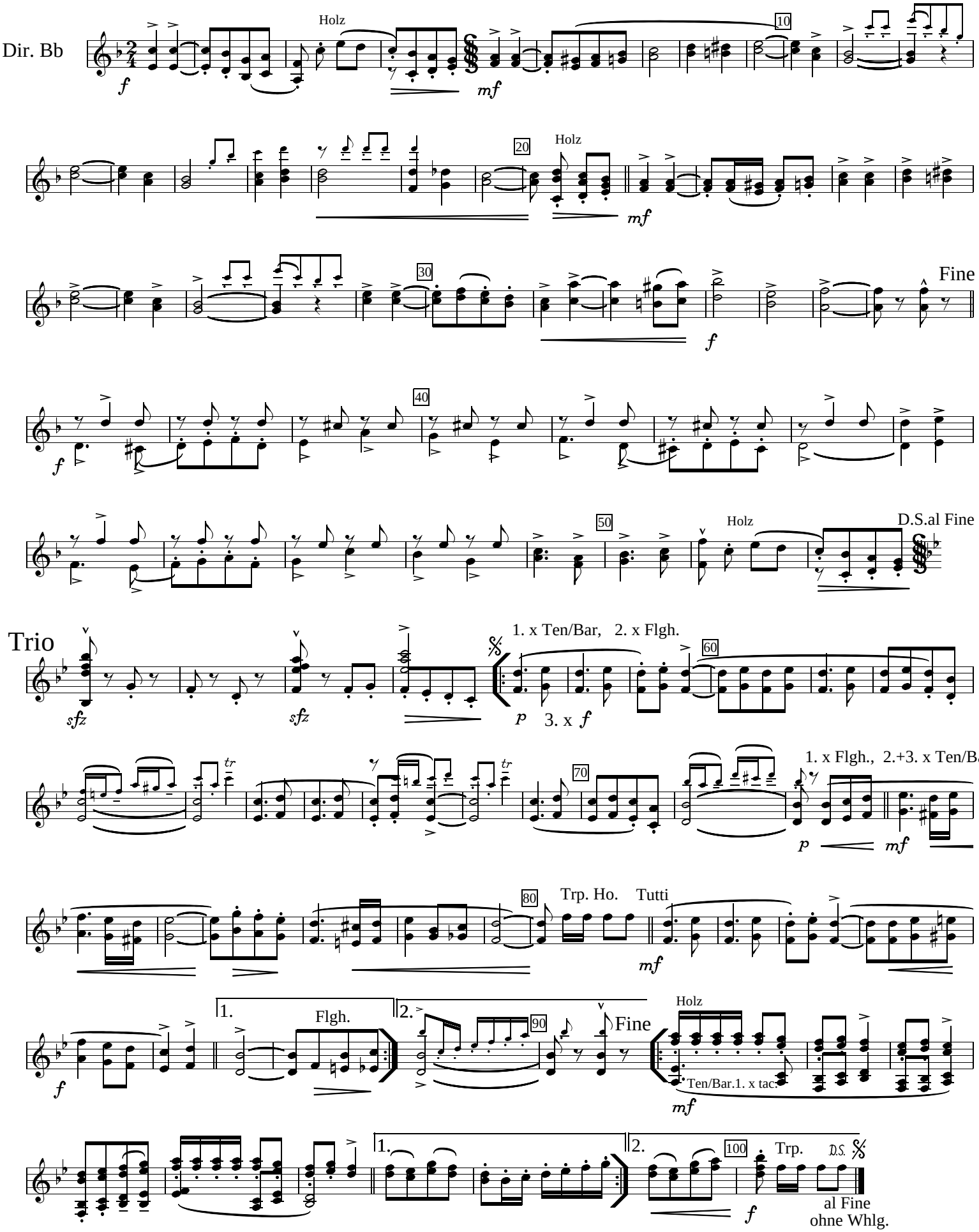

(C) Copyright 02.2003 by W. Klaus, D-72585 Riederich, Germany. Alle Rechte vorbehalten!