1. Tenorhorn

Herbstrosen

Walzer

(ca. 3:15 min.)

Musik & Arr.:
Walter KLAUS

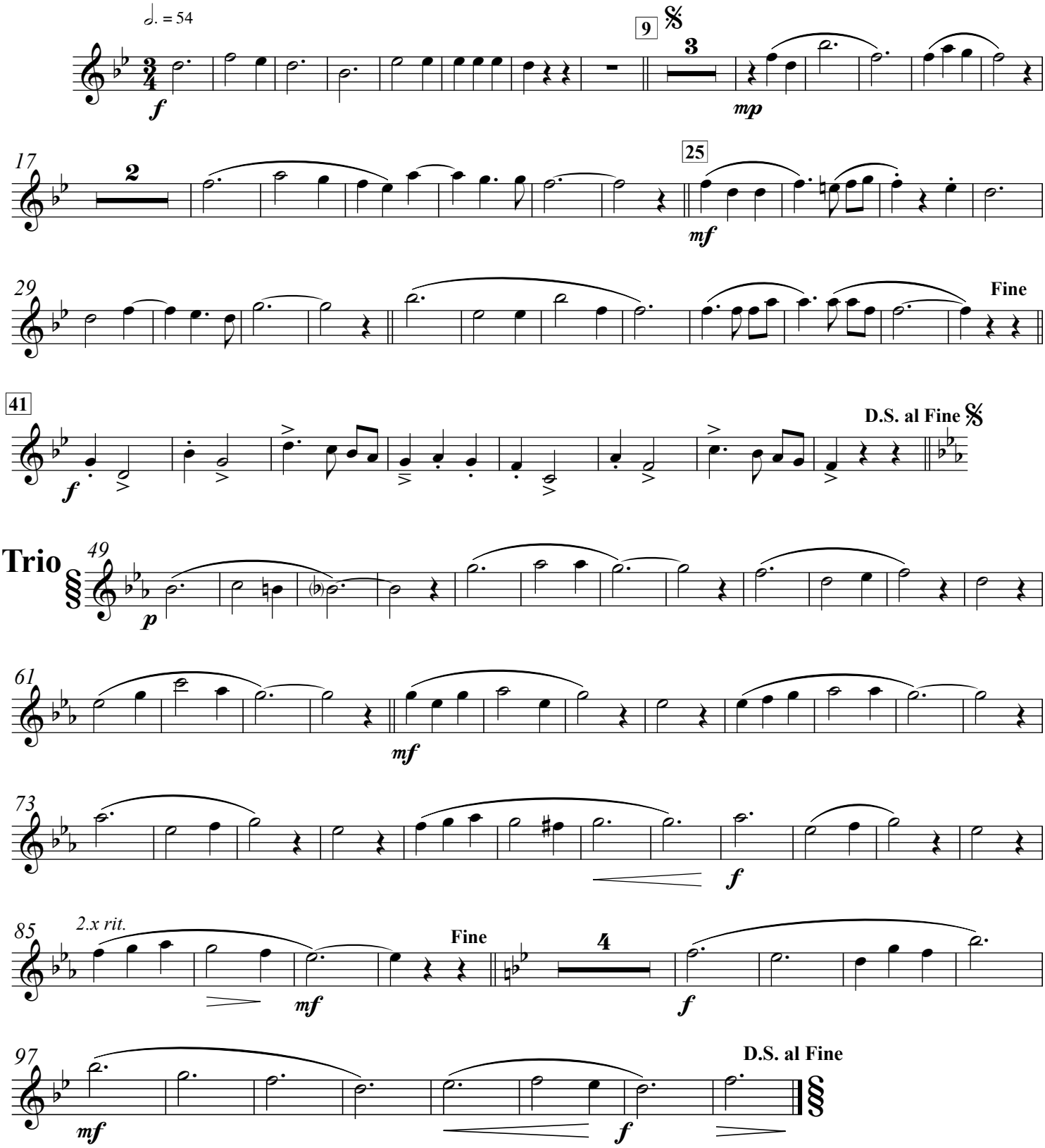

© Copyright by W. Klaus. D-72585 Riederich. Alle Rechte vorbehalten! Kopieren verboten!